

ORGANIGRAMMA AZIENDALE RAW POWER SRL

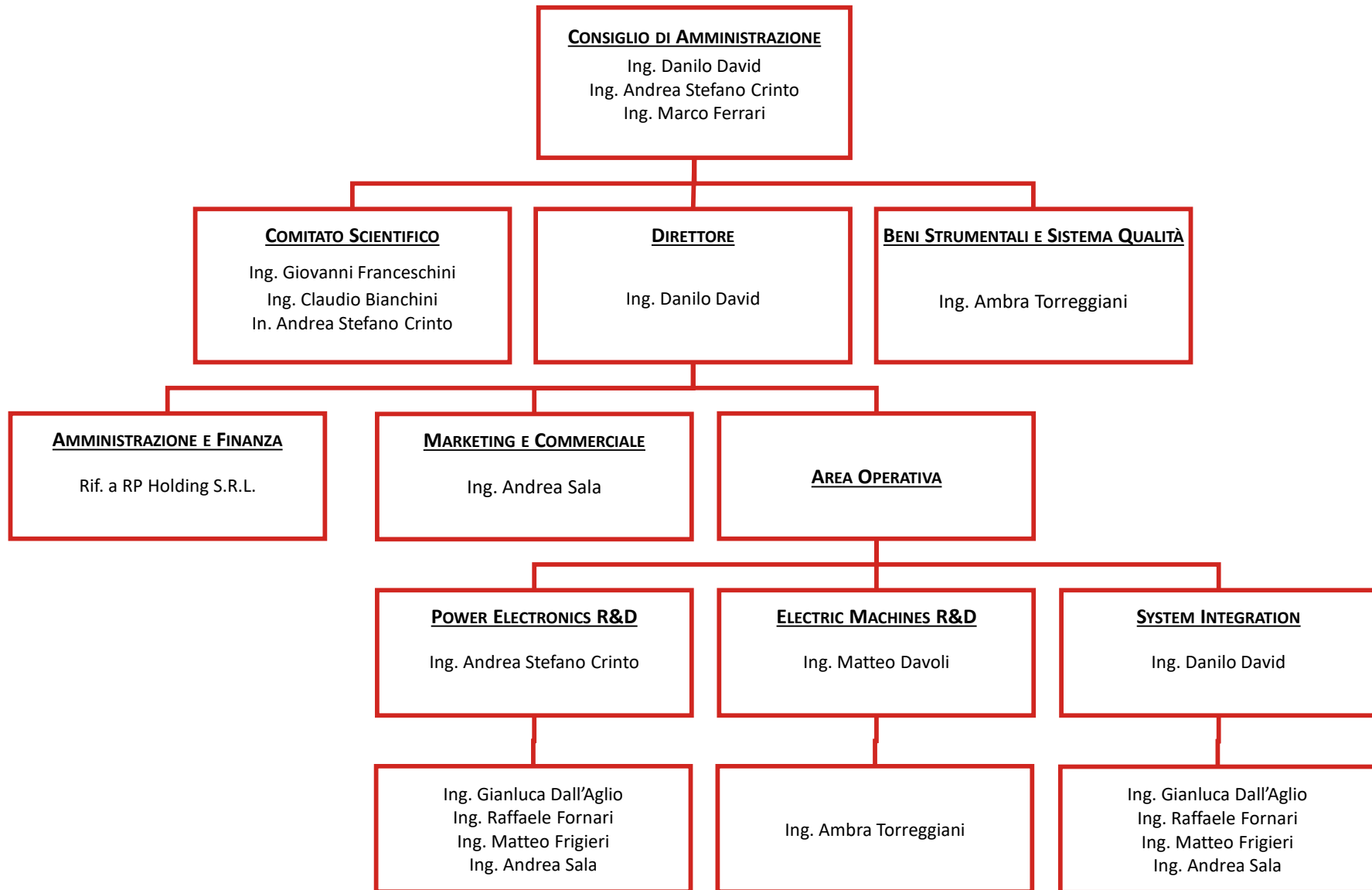

Descrizione Ruoli

- **Consiglio di Amministrazione (CDA)** è l'organo aziendale detentore di diversi poteri gestionali, esso si occupa delle scelte strategiche e delle decisioni non delegabili. Il CDA limita la competenza dell'assemblea soci a specifiche decisioni, ad esempio: nomina e revoca degli amministratori, approvazione dei bilanci, modifiche allo statuto, ecc. Il CDA è costituito dal legale rappresentante dell'azienda che lo presiede e da tre soci amministratori.
- **Comitato scientifico** è un organo consultivo, offerente un'interfaccia col mondo scientifico e accademico. I membri del comitato scientifico si riuniscono a cadenza periodica per discutere di quali iniziative siano le più opportune e concrete da prendere per promuovere la ricerca e la formazione aziendale. Il comitato scientifico ha inoltre il compito di mantenere alta l'attenzione sull'aggiornamento e l'attività scientifica.
- **Responsabile Scientifico** ha il compito di coordinare le attività di ricerca e sviluppo delle varie aree operative, di verificare i risultati conseguiti e di predisporre i documenti d'indirizzo per lo sviluppo tecnologico. Il responsabile scientifico collabora strettamente col direttore.
- **Amministrazione e finanza** si occupa della gestione degli aspetti amministrativi e finanziari aziendali.
- **Marketing e Commerciale** si occupa dell'attività tecnico-commerciale dell'azienda, ha i compiti di promuovere le attività aziendali verso i potenziali utenti esterni, di interfacciarsi con la RETE allo scopo di coltivare il rapporto e di acquisire nuovi contatti.



Descrizione Ruoli

- **Beni Strumentali e Sistema Qualità** curano le attività di carattere tecnico-qualitative e fornire il supporto necessario se richiesto. Il/i responsabile/i fa/fanno parte del personale aziendale e è/sono datato/i di preparazione e competenza diversificata in funzione delle diverse attività svolte sotto la guida del Direttore.
- **Area Operativa:** i responsabili delle aree operative seguono e coordinano tutte le attività relative ai progetti di ricerca di propria competenza.

